ES UNA PUBLICACION MAS DE "EDITORA DE PERIODICOS, S. C. L." LA PRENSA

EL SORPRENDENTE HOMBRE ARAÑA

No. 52

UN HOMBRE ENFURECIDO

CON SU TIA GRAVEMENTE ENFERMA EN EL HOSPITAL, EL HOMBRE ARAÑA PELEA COMO NUNCA.

$1.00 EN LA REP. MEXICANA
0.10 DOLARES EN EL EXTRANJERO.

LAS MÁS FANTÁSTICAS HISTORIAS!
LAS MÁS SENSACIONALES AVENTURAS!

BÚSQUELAS QUINCENALMENTE
En:

PIDALA
A SU
VOCEADOR
O A SU
PUESTO
FAVORITO

LOS VENGADORES

EL SORPRENDENTE HOMBRE-ARAÑA No. 52. Abril 30 de 1966. Revista quincenal publicada por convenio con **TRANSWORLD FEATURE SYNDICATE, INC.**—Reservados los derechos de reproducción o adaptación parcial o total en todo el mundo.—Autorizada como correspondencia de 2a. clase en la Administración de Correos Número Uno de México 1, D. F., el 20 de junio de 1963.—Impresa y distribuida por **EDITORA DE PERIODICOS, S. C. L., "LA PRENSA"**, Basilio Vadillo No. 40. Apartado Postal 947, México 1, D. F. Teléfonos: 12-08-51, 12-08-57 y 10-29-56.—Director General y Gerente, Mario Santaella. Administrador, Cipriano Santos Oliva.

Precio por ejemplar: $1.00 m/n. en la República Mexicana. Dólares 0.10 (U. S. Cy) en el extranjero. Suscripción Anual $11.00 m/n. en la República Mexicana. Dólares 1.20 (U. S. Cy) en el extranjero. (Toda remesa de valores deberá hacerse a EDITORA DE PERIODICOS, S. C. L. Apartado Postal 947, México 1, D. F.).

EDITORA DE PERIODICOS, S. C. L., "LA PRENSA"
PORTE PAGADO

Basilio Vadillo No. 40.
MEXICO 1, D. F.

EL INCREÍBLE "HOMBRE ARAÑA"

PREPARENSE PARA UNA FABULOSA SORPRESA. EL HOMBRE ARAÑA Y UDS. ESTAN POR ENCONTRARSE CON UNO DE LOS MÁS PODEROSOS ENEMIGOS. VEAN COMO NUESTRO HÉROE LUCHA CONTRA EL TIEMPO, ACERCANDOSE A LA DERROTA.

BAJO EL AGUA ESTÁ ESCONDIDO EL CUARTEL GENERAL DE EL JEFE DE PLANES, CON CUYA BANDA DE EXTRAÑOS CRIMINALES NOS ENCONTRAMOS EN EL NÚMERO ANTERIOR

¡EL HOMBRE ARAÑA SIEMPRE TIENE QUE FASTIDIARME! SI NO FUESE POR SUS INOPORTUNAS INTERVENCIONES, TENDRÍA AHORA EL MATERIAL QUE NECESITO CON TANTA URGENCIA.

PERO NO VOLVERÁ A ARRUINAR MIS PLANES, SU PRÓXIMO ATAQUE SERÁ EL ÚLTIMO.

COMO LO VIMOS EN EL CAPÍTULO ANTERIOR

"HOMBRE EN ALBOROTO"

PREFIERA REVISTAS EDITADAS POR LA PRENSA.

MIS EXPERIMENTOS ESTÁN CASI LISTOS. PRONTO SERÉ EL AMO DE LA RADIOACTIVIDAD PROLONGADA.
HASTA AHORA MI SECRETO ESTÁ A SALVO. NADIE SABE QUIEN ES ÉL.
FUE LA RADIOCTIVIDAD LA QUE CAMBIÓ MI VIDA; LA QUE ME TRANSFORMÓ EN LO QUE SOY
GRACIAS A LA RADACTIVIDAD, EL MUNDO SERÁ ATACADO POR...
EL DOCTOR PULPO, UNO, DE LOS SERES MÁS PODEROSOS Y TEMIDOS.
Y SI LOGRO APRENDER A CONTROLAR LA RADIOACTIVIDAD, TENDRÉ PODER SIN LIMITES.
¡ATENCION! PATRULLA TE HABLA EL DR. OCTOPUS TUS HOMBRES DEBEN SEGUIR TRAYENDOME TODOS LOS EQUIPOS ATÓMICOS QUE ENCUENTREN.
¡SI SEÑOR! CONTINUAREMOS HASTA NUEVA ORDEN, SEA COMO SEA.
MIENTRAS, EN LA SUPERFICIE PETER PARKER ENTRA A LA OFICINA DEL "CLARIN".
-ESTABA ESPERANDO A PETER, TENGO QUE HABLARLE
¡PETER, ESPERA. QUIERO HABLARTE!
HACE COMO QUE NO ME OYE, PERO NO LO DEJARÉ ESCAPARSE
¡PETER PARKER, NO PUEDES HACERTE EL SORDO, COMO SI FUÉRAMOS EXTRAÑOS!
-ESPERABA QUE NO ESTUVIERA AQUI, NO QUIERO VERLA.
¡DIME QUÉ TE HE HECHO!
¿COMO LE PUEDO DECIR LA VERDAD? ELLA CREE QUE ME AMA, PERO SI SUPIERA QUE SOY EL HOMBRE ARAÑA, ESCAPARÍA.
2

EN ESE MOMENTO ENTRÓ NED LEEDS, EL JOVEN REPORTERO QUE PIDIÓ A BETTY BRANT QUE FUERA SU ESPOSA.
PETER, NO DEBES JUGAR CON BETTY, ELLA ESPERA UNA RESPUESTA DE TI
POR FAVOR, NED, NO TE ENTROMETAS
¡ASÍ BETTY SE ENOJARÁ.
¡VETE, NO QUIERO NADA DE BETTY, SOLO ESTAMOS JUGANDO. TAL VEZ LE HE DADO ESPERANZAS INÚTILES.
¡PETER!
¿QUÉ TE PASA AMIGO? ¡PARECES OTRO!
ES DIFÍCIL ALTERARLO, ÉL NO TEME PERDER A LA MUCHACHA QUE AMA SI DESCUBREN QUIEN ES.
¡TENGO QUE HACER QUE ELLA ME ODIE UNA PELEA SERÁ LO INDICADO
¿POR QUÉ NO HABLAMOS CON CALMA?
¡DEJAM TENGO C SAS MAS IMPORTAN TES QUE HACER
PERO TÚ SABES LO QUE SIENTO POR BETTY. SI NO LA QUIERES POR QUÉ NO SE LO DICES Y...
¡BASTA, PETER!
ME ENFERMA LA GENTE QUE ME DA CONSEJOS!
¡AY!
THUMP!
AL OTRO LADO DE LA PUERTA
¿QUÉ ESTA PASANDO ALLÁ?
THUMP!
PERDONE SEÑOR JAMESON, SOLO QUERÍA ENTRAR.
¡PARKER NUNCA CREÍ QUE FUESE UN HOMBRE VIOLENTO. ¿QUÉ HACES AQUÍ?
QUERÍA MOSTRARLE ALGUNAS NUEVAS FOTOS.
¿ESO ES BETTY PUEDE ODIARME AHORA SIN SABER CUANTO LA QUIERO Y LO IMPORTANTE QUE ES ELLA PARA MÍ.
LO MAS PROBABLE ES QUE SE CASE CON NED Y ME OLVIDE
LLEVARÉ SIEMPRE ESA TRISTEZA.
VEAMOS LAS FOTOS.
¿A ESTO LE LLAMAS NUEVAS FOTOS? ¡ESTAS LOCO PETER!
¡LO SABÍA! CON TÍA MAY EN EL HOSPITAL NO PUEDO HACER NADA BIEN.
¡NO SIRVEN! Y VUELVE HASTA QUE VENGAS CON ALGO BUENO.
¡VIEJO AVARO! ¿QUÉ VIDAS LAS BUENAS NUEVAS?
¡NO TE QUEDES AHÍ PARADO! HOY NO ES DIA DE VISITAS, ADIÓS.
3

PERO CUANDO EL ANGUSTIADO JOVEN SALIA...

¡TUS MODALES NO ME IMPRESIONAN, PETER TU NO ERES ASI, Y SOLO LO HACES POR MI BIEN.

PIENSA LO QUE QUIERAS.

¿POR QUE NO ME DICES LO QUE TE PASA? TAL VEZ PODAMOS SOLUCIONARLO JUNTOS.

¡OLVIDADO! NO ME PASA NADA.

¡YA LO CREO! ¿COMO SE SENTIRIA SI SUPIERA QUE SOY EL HOMBRE ARAÑA?

TAL VEZ ME SENTIRIA MEJOR SI LE DIJERA LA VERDAD, PERO SEGURAMENTE LA PERDERIA Y LA ENTRISTECERIA CON MI SECRETO.

LA QUIERO DEMASIADO PARA LASTIMARLA.

¿QUE LE HABRE HECHO? ¿ES POSIBLE QUE YA NO LE INTERESE?

PERO ADEMAS DE SU TRISTEZA POR LO DE BETTY, DONDE SU TIA MAY ESTABA MUY GRAVE...

ESTA MUY MAL PARA RECIBIR VISITAS, SEÑOR PARKER, PERO EL DOCTOR QUIERE VERLO.

¿SI? LO VERE INMEDIATAMENTE.

EL DEBE TENER LOS ANALISIS.

ASI... SI, HIJO, SABEMOS LO QUE TIENE SU TIA, PERO ES UN CASO MUY COMPLICADO.

¿POR QUE, DOCTOR?

NO PODEMOS DESCUBRIR LA CAUSA DE SU MAL.

INEXPLICABLE, SU TIA TIENE EN LA SANGRE UNA PARTICULA RADIOACTIVA Y NO PODEMOS EXTRAERLA.

¡RADIOACTIVIDAD EN SU SANGRE!

¡YO SOY EL CULPABLE!

TIENE QUE HABER SIDO CUANDO NECESITO LA TRANSFUSION Y LE DI SANGRE.

UN POCO DE LA RADIOACTIVIDAD QUE ME CONVIERTE EN EL HOMBRE ARAÑA DEBE HABERSE METIDO EN SU SANGRE, PARA ELLA PUEDE SER MORTAL.

EN EL PRIMER CAPITULO DEL HOMBRE ARAÑA VIMOS COMO OCURRIO.

NO SABEMOS COMO CONTROLAR ESTO, HIJO, PERO HAREMOS TODO LO POSIBLE AUNQUE NO HAY MUCHAS ESPERANZAS.

GRACIAS, DOCTOR, LE AGRADEZCO SU PREOCUPACION.

CONTINUA DESPUES DE LA SIGUIENTE PAGINA

¡SANA DIVERSION!
¡EMOCION Y AVENTURAS!

TODOS LOS MESES

AZOR
el primitivo

Adquiera estos y otros títulos más de los publicados por "LA PRENSA"

Pepito

Aguila Blanca

4 Fantásticos

El Halcón Negro

Furia

ES UNA PUBLICACION MAS DE "EDITORA DE PERIODICOS, S. C. L."
LA PRENSA

FRENTES de GUERRA

$1.00 EN LA REP. MEXICANA

0.10 DOLARES EN EL EXTRANJERO

¡CÓMPRELOS!

ESTOS SON SUS PERSONAJES...

FAVORITOS

KID COLT

HOMBRE ARAÑA.

COLOSO.

ANTORCHA

SALEN CADA MES

EL GIGANTE.

BÚSQUELOS EN EL INTERIOR DE LAS REVISTAS EDITADAS POR:

LA PRENSA

el periódico que dice lo que otros callan

¡YA EN SU CASA, EL MUCHACHO TRATABA DE CONTROLARSE, PERO CUANDO SE QUEDO SOLO,
SIEMPRE ME SENTÍ UN POCO CULPABLE DE LA MUERTE DE TIO BEN PUES FUE ASESINADO Y EL CRIMINAL SE ME ESCAPO.
Y AHORA, TIA, MAY
¡MIS DOS SERES MAS QUERIDOS, UNOS VERDADEROS PADRES PARA MI!
SU AMOR POR MI Y SUS CUIDADOS LES TRAJERON SOLO TRAGEDIAS.
¡PERO NO VOLVERÁ A SUCEDER!
¡NO SUCEDERA CON TIA MAY, HA SIDO TAN BUENA, TAN CARIÑOSA, NO PUEDO PAGARLE ASI!
¡TIENE QUE HABER UNA SOLUCION Y LA ENCONTRARÉ COMO SEA!
¡NO IMPORTA LO QUE CUESTE, TENGO QUE SALVARLA!
HAY ALGUIEN QUE ME PUEDE AYUDAR, ES EL DOCTOR CONNORS, ESPECIALISTA.
¡SI SUPIERA DONDE ESTA! ANTES ESTABA EN FLORIDA.
LEA USTED, LOS NOMBRES X, FLECHA VELOZ, AZOR.
PARKER COMENZÓ A LLAMAR POR TELÉFONO ANSIOSAMENTE.
¿COMO? ¿SE CAMBIÓ? ¡PERO DONDE!
¿QUÉ DICE? ME URGE MUCHO.
¡EN NUEVA YORK!

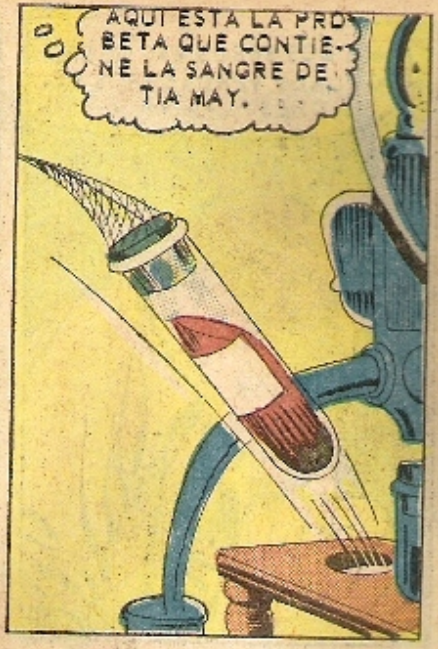

Y A LOS POCOS SEGUNDOS EL RAPIDO HOMBRE ARAÑA LLEGÓ VOLANDO...

AL POCO RATO...
ES TODO LO QUE TENGO DE VALOR, MI EQUIPO CIENTÍFICO QUE COMPRÉ CON TANTO TRABAJO
PERO VALE LA PENA VENDERLO SI PUEDO SALVAR A TÍA MAY.
¿QUIERE VENDER TODAS ESTAS COSAS? ¿SU MICROSCOPIO, MATERIALES DE LABORATORIO,?
TODO, NECESITO MUCHO DINERO.
NO PARECE UN HOMBRE METIDO EN UNA DEUDA FUERTE, PERO LAS APARIENCIAS ENGAÑAN.
ÉSTO, MÁS EL DINERO QUE SAQUÉ DEL BANCO SERÁ SUFICIENTE PARA CONNORS.
ASÍ...
TENGO EL DINERO ¿PUEDE ENCARGAR EL ISO-36?
SÍ. VIENE EN UNA EMBARCACIÓN ESPECIAL TODO LO QUE TIENEN A MANO.
AHORA DÉJEME AYUDARLE CON LA PARTE DEL LABORATORIO DE SU TRABAJO.
MANEJAS ESTE APARATO .SOSPECHO QUE NO SIEMPRE ERES EL HOMBRE ARAÑA
BUENO, TENGO ALGO DE PRÁCTICA CIENTÍFICA, PERO DEBEMOS HACER LO IMPOSIBLE POR SALVAR A MI.... AMIGO.
CON SUERTE PODREMOS NEUTRALIZAR O ELIMINAR LA ENFERMEDAD CUANDO TENGAMOS EL SUERO.
¿QUÉ HAREMOS SI NO SIRVE? ¿HAY OTRAS POSIBILIDADES, O ES LA ÚNICA ESPERANZA?
NO PENSEMOS EN ESO AHORA TENGAMOS FE EN QUE SERVIRÁ.
ESPERO PRONTO EL SUERO
7

MIENTRAS, EN EL ESCONDITE DEL DR. OCTOPUS, ALIAS EL JEFE.

¡ACABAMOS DE SABER LA NOTICIA DE UN CARGAMENTO DE ISO 36.

NECESITO ESO PARA MI EXPERIMENTO: EL SUERO.

USE A TODOS LOS HOMBRES QUE NECESITE.

TODO ESTA PREPARADO Y NO FALLAREMOS.

OI ACERCA DEL ISO-36 HACE ALGUNOS MESES, CUANDO SO- LO COMENZABAN LOS EXPERIMENTOS. ES LA CLAVE PARA MI INVENTO.

¡Y DEBE ESTAR EN MI PODER!

EN LA TARDE DE ESE MISMO DIA,

¡EL DOCTOR NECESITA CON URGENCIA ESTE SUERO HA PAGADO MUCHISIMO POR OBTENERLO.

THOK!

¡TE AYU- ¡DAREMOS!

¡LO AGARRÉ!

VÁMONOS DE AQUI. MIENTRAS PODEMOS.

¡NO, NO, REGRE- SEN, NO PUEDEN HACERLO!

DESPUES, EN EL LABORATORIO DEL DR. CONNORS.

¿CÓMO? ¡HAN ROBADO EL SUERO!

¡PERO SI HAN SIDO LOS BANDIDOS DE EL JEFE.

¡NOS ROBÓ EL SUERO!

NO DETENGA SUS EXPERIMENTOS PREPARATORIOS REGRESARÉ CON EL SUERO.

ESTA VEZ EL JEFE HA IDO MUY LEJOS, DONDE QUIERA QUE ESTÉ, SE LO QUITARÉ.

CONFIO EN QUE VENCERAS, SUERTE.

8

CONTINUA DESPUES DE LA SIGUIENTE PAGINA

¡DOS EXITOS MAS!

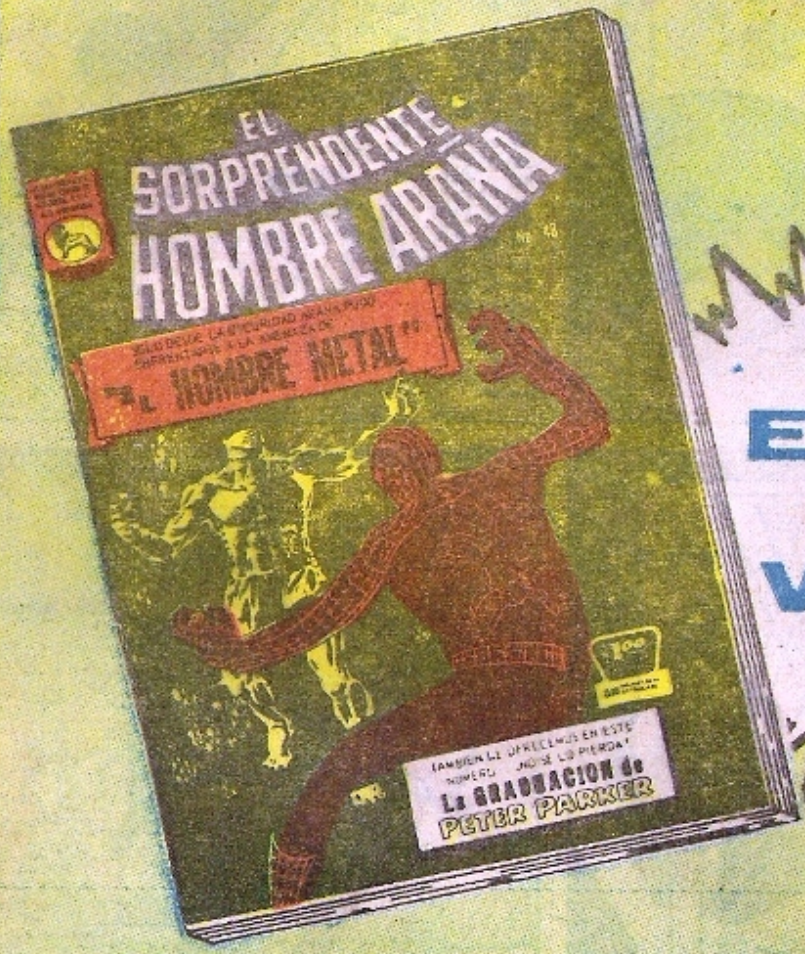

YA ESTAN A LA VENTA

UNA PUBLICACION DE Editora de Periódicos S.C.L. — LA PRENSA

Sale cada mes. Pídalo a su voceador o a su Agente de Publicaciones

LAS DOS ULTIMAS PELEAS CON LOS SECUACES DE EL JEFE FUERON CERCA DE LA COSTA.
SU GUARIDA DEBE ESTAR EN ESOS LUGARES.
PERO NO PUEDO PERDER MI TIEMPO BUSCANDO EN TODOS LOS ALREDEDORES PODRÍA TARDARME DIAS.
DEBO IR POR EL CAMINO MAS RÁPIDO Y SOLO SE DE UNO.
OHHHH--!
NO QUERÍA ASUSTAR A BETTY, PERO NO PUEDO EVITARLO.
¡NO SE ASUSTE! BUSCO A FREDERICK FOSWELL.
A...ACABA DE IRSE HACE ALGUNOS MOMENTOS PERO...
ENTONCES, SI CORRO A LA CALLE PUEDO ENCONTRARLO, GRACIAS SEÑORITA BRANT.
CUANDO LA VEO TAN DESAMPARADA, QUISIERA ABRAZARLA.
NO ES EL MOMENTO DE PENSAR EN BETTY
AHÍ ESTA.
¡DÉJATE AGARRAR Y NO TE PONGAS TIESO QUE NO HAY PELIGRO! NO QUIERO HACERTE DAÑO.
¡EL HOMBRE ARAÑA A PLENA LUZ DE DIA!

YA NO ERES UN BANDIDO COMO ANTES.NO TEMAS. SE QUE ERES REPORTERO DEL "CLARIN".
ANDO TRAS DE EL JEFE Y PROBABLEMENTE TIENES CONTACTOS SECRETOS CON EL,PUEDES SABER DONDE ESTA AHORA.TE DARE UNA RECOMPENSA CUANDO LO ATRAPE.

RECUERDA,PUEDO SER UN BUEN AMIGO O UN TERRIBLE ENEMIGO. ELIJE,TE VERE MAS TARDE.
NO ME VOY A SENTAR A ESPERAR QUE FOSWELL ME DIGA LO QUE NECESITO SABER.

EL INCREIBLE ENEMIGO DEL CRIMEN RECORRIO TODOS LOS ANTROS QUE ENCONTRO.
¡NECESITO INFORMACION DEL JEFE Y AHORA!
CRASH
¡ES EL HOMBRE ARAÑA!

NO TENGO TIEMPO QUE PERDER CON UDS.LO OYEN.HABLEN.
¡SE ESTA VOLVIENDO LOCO!
BOK!
WAK!

ESO CREEN PERO SABRAN LO QUE QUIERO AUNQUE TENGA QUE HACER TRIZAS ESTE LUGAR.

PERO EL TIEMPO CORRIA Y LA RESPUESTA ERA LA MISMA.
¡PALABRA QUE NO SABEMOS DONDE ESTA!SOLO SUS HOMBRES LO SABEN.
DICEN LA VERDAD!ESTAN MUY ASUSTADOS PARA MENTIR.
PERO,TENGO QUE RECUPERAR EL SUERO.

MIENTRAS EN EL HOSPITAL...
¡ME LO TEMIA, ESTA EN COMA!
NO PODEMOS HACER NADA POR ELLA.
ESTA HACIENDO UN ESFUERZO TREMENDO POR VIVIR.
SU DESTINO ESTA EN MANOS DE UN PODER MAS GRAN QUE ES NUESTRO.
EN OTRA PARTE DE LA CIUDAD, EL HOMBRE ARAÑA LUCHA COMO EL SABE.
¡UN COCHE MISTERIOSO! TAL VEZ ELLOS SABEN ALGO DE EL JEFE.
¡ES EL HOMBRE ARAÑA, ARRANQUE MONOS!
¡OI QUE ESTABA RECORRIENDO LA CIUDAD PERO, ¿POR QUE?
¡DETÉNGANSE, NADIE SALDRÁ DE AQUI!
CRASH!
¡ROMPIÓ LA ESCALERA!
¡BÁJENSE DE AHI! TENGO ALGO QUE PREGUNTARLES.
SKRAK!
TIREN ESAS PISTOLAS ANTES QUE ENLOQUEZCA, LOS HE TRATADO HASTA AHORA CON SUAVIDAD.
SERA MEJOR QUE HAGAMOS LO QUE DICE.
¡YA LO CREO, CHARLIE!

PERO AL CABO DE UN LARGO INTERROGATORIO..

¡NO HAY CASO, ESTOS PANDILLEROS NO SABEN MAS QUE YO DE EL AMO....

MIENTRAS EN SU LABORATORIO EL DR. CONNORS HACE LO POSIBLE POR...

AUN SI EL HOMBRE ARAÑA LOGRA TRAERME EL SUERO, NO ESTAMOS SEGUROS DE TENER EXITO.

NO PUEDO SABER LO QUE PASARA CON EL EXPERIMENTO HASTA TENER EL SUERO.

EL TIEMPO PASABA RAPIDAMENTE.

¡MALDITA SEA, FALLE. ESTE LUGAR ESTA DESIERTO.

ESTOY BUSCANDO INUTILMENTE.

¡NO, MI INTUICIÓN REACCIONA ANTE ALGO!

ALGO BAJO TIERRA PRODUJO LA REACCIÓN, TIENE QUE SER LA PUERTA SECRETA.

¡LO ES, SIENTO LA ABERTURA!

SIENTO VOCES, HAY ALGUIEN ABAJO.

¿POR QUE NO LLEGARIA ANTES?

ENTONCES, EL INQUIETO ARACNIDO VIO..

¡LOS HOMBRES DE EL JEFE, LOS ENCONTRE!

¡ES EL HOMBRE ARAÑA!

¡MIREN ALLA ARRIBA!

CONTINÚA DESPUÉS DE LA SIGUIENTE PÁGINA

¡YA ESTA A LA VENTA

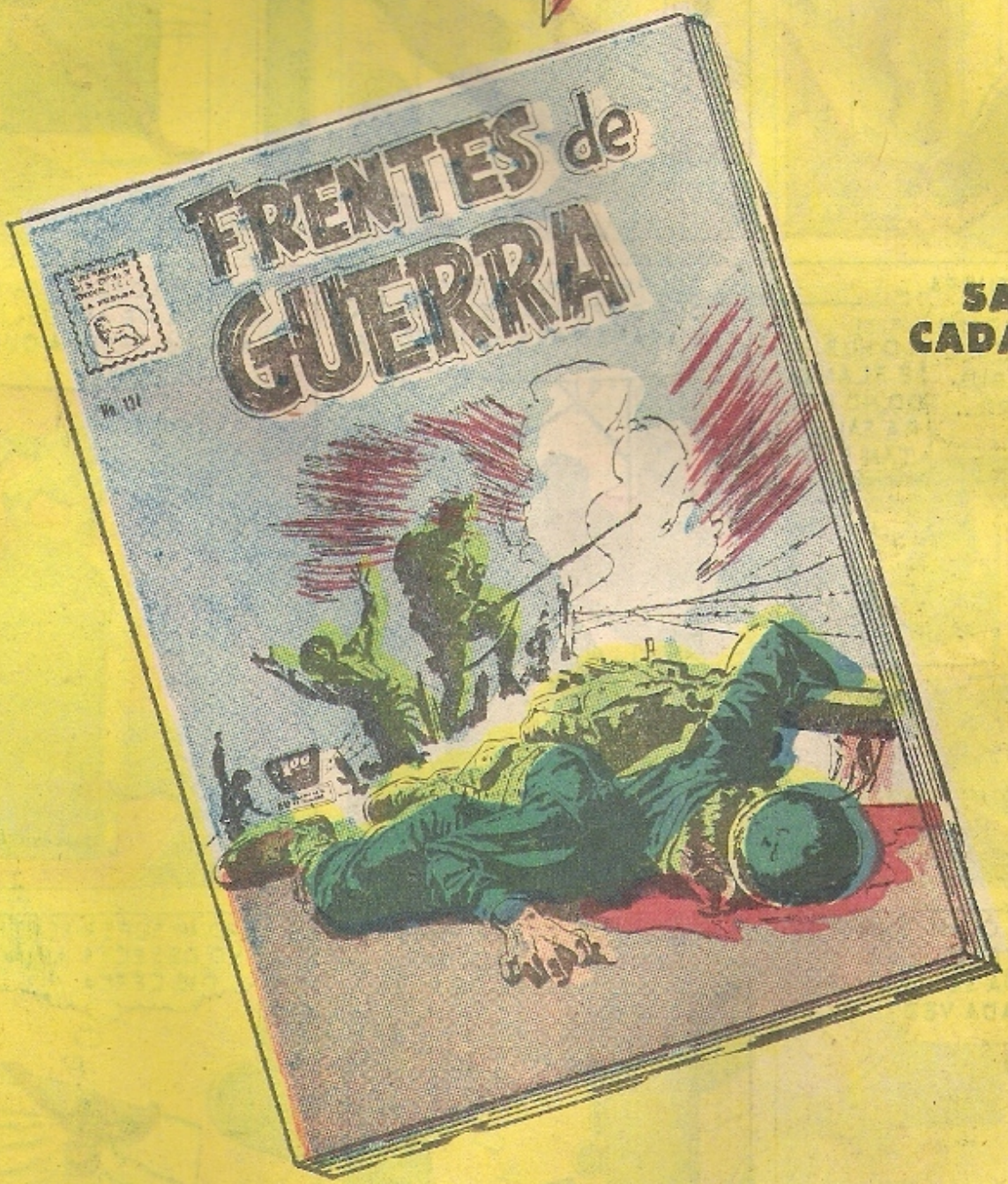

SALE CADA MES

UNA PUBLICACION MAS DE

LA PRENSA

el periódico que dice lo que otros callan

¡VIENEN MAS! UNO DE ELLOS SALIÓ DE ESA PUERTA OCULTA.
¡MUY INTERESANTE!

TAL VEZ ALLI ESCONDIERON EL SUERO.
TENGO QUE ENTRAR ANTES QUE LA PUERTA VUELVA A CERRARSE.

SLAM
¡LO LOGRÉ!

PERO AFUERA...
EL HOMBRE ARAÑA VA POR EL TÚNEL SECRETO EN BUSCA DEL SUERO...
SI LO HUBIESE PLANEADO, NO HURA SALIDO TAN BIEN.

UN GOLPE DE SUERTE HACE QUE DISPONGA DEL HOMBRE ARAÑA PARA SIEMPRE

EL POMO DEL 150-36 ME SERVIRÁ DE ANZUELO PARA LA TRAMPA QUE PREPARE.

SILENCIOSA Y CLANDESTINAMENTE, EL HOMBRE ARAÑA SE ACERCABA CADA VEZ MAS.
¡EL FINAL DEL TÚNEL! ¿QUE ENCONTRARÉ ALLÍ?

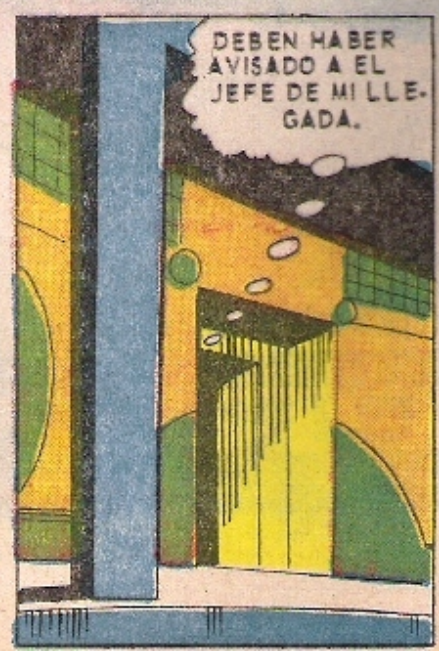
DEBEN HABER AVISADO A EL JEFE DE MI LLEGADA.

PERO MI SUPER SENTIDO NO DETECTA A NADIE CERCA.
DE TODOS MODOS, NO PUEDO DETENERME.
14

¡UN POCO ALUMBRA EL POMO!
DEBE SER EL ISO-36 ROBADO! PERO PARECE TAN FACIL AGARRAR. LO QUE TIENE QUE SER UNA TRAMPA
ENTONCES, INESPERADAMENTE UNA DESCARGA ELECTRICA DE ALTO VOLTAJE ATACÓ AL PODEROSO Y VALIENTE HOMBRE ARAÑA.
¡AYY Y! NO PUEDO SOSTENERME, ME CAIGO!
PERO ANTES QUE EL ATURDIDO JOVEN PUDIESE PONERSE EN PIE, SE ABRIO UNA PUERTA OCULTA DE DONDE SALIERO CUATRO PODEROSOS TENTACULOS.
BUENO HOMBRE ARAÑA, NOS VOLVIMOS A ENCONTRAR PERO ESTA SERÁ LA ÚLTIMA VEZ, NUNCA MAS VOLVERÁS A ENTROMETERTE EN LOS PLANES DE TUS SUPERIORES.
¡EL DR. OCTOPUS! ENTONCES... ERES TU EL...
ES UNO DE MIS MAYORES ENEMIGOS, PERO TENGO QUE VENCERLO PARA SALVAR A TIA MAY.

COMO DIRIGIDO POR LA MAYOR DE LAS FUERZAS, EL FURIOSO HOMBRE ARAÑA USÓ SU INVENCIBLE PODER ADHESIVO PARA ELEVARSE...
¡TE VENCÍ EN EL PASADO Y LO VOLVERÉ A HACER, NO IMPORTA COMO TE LLAMES.

¡LOCO PRESUMIDO! CAÍSTE EN MI PODER Y NO TIENES POSIBILIDADES DE GANAR AHORA.
¡LO VEREMOS!
SABIÁ QUE TENDRÍA QUE SOLTARME Y USAR SUS TENTÁCULOS PARA SALVARSE.

DEBERÍA HABER SUPUESTO QUE ERA JEFE YA QUE TODOS SUS EXPERIMENTOS CRIMINALES LOS HACE CON MATERIAL RADIOACTIVO.
¿CONQUE ME ATACAS OTRA VEZ CON TUS TENTÁCULOS? ¡ERA LO QUE ME ESPERABA!

ESTÁS ESPECULANDO, NO PUEDES VENCERME CON MIS FUERTES BRAZOS. ¡AY!
SIGUE HABLANDO, GIGANTÓN, MIENTRAS TANTO, YO HARÉ UN NUDO CIEGO.
ES DEMASIADO FUERTE, SE LIBERARÁ RÁPIDAMENTE, PERO HE GANADO TIEMPO.
HA PERDIDO LA VENTAJA DEL ATAQUE POR SORPRESA.

YA ESTA A LA VENTA

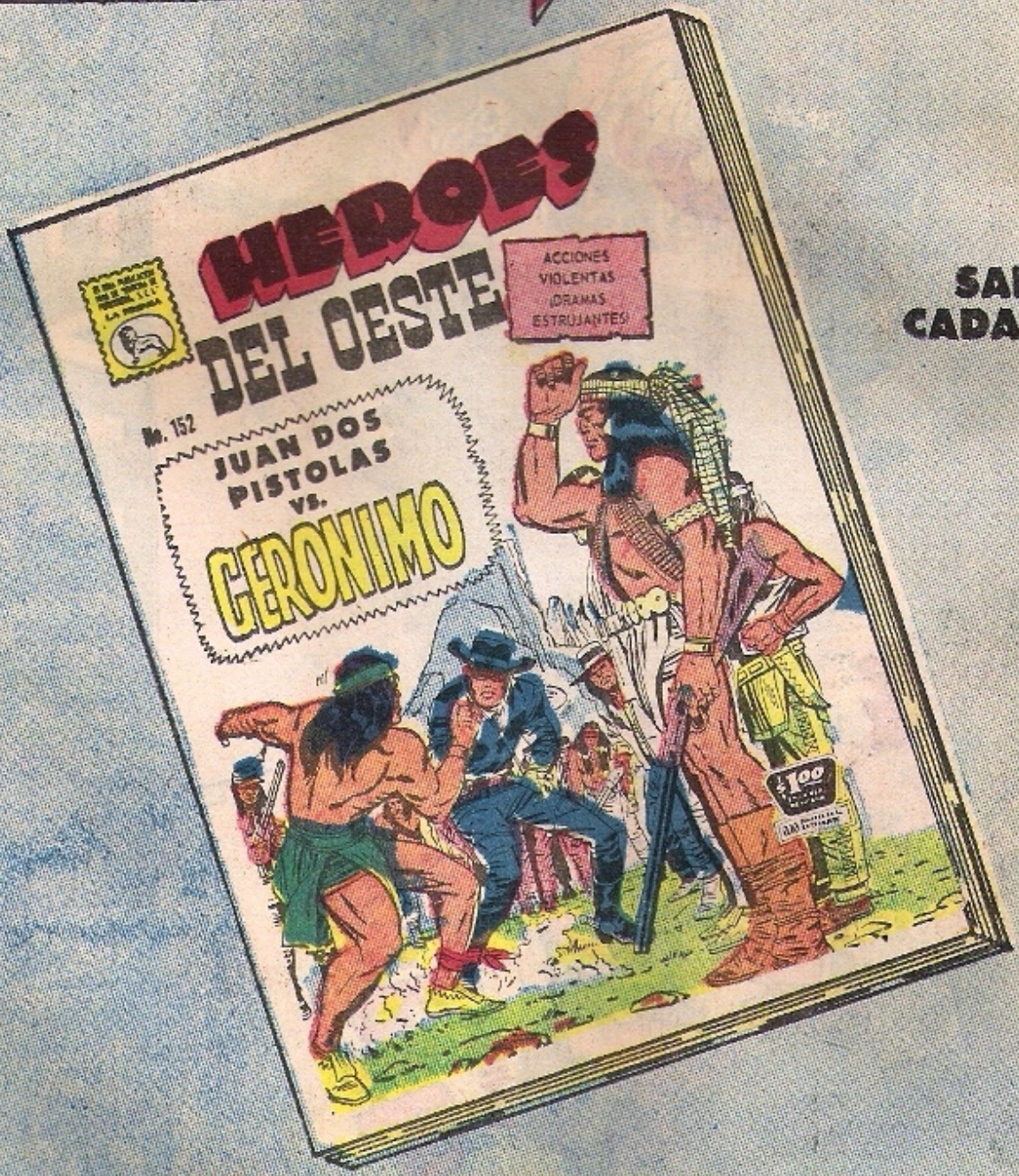

SALE CADA MES

UNA PUBLICACION MAS DE

LA PRENSA

el periódico que dice lo que otros callan

¡DOS EXITOS MAS!

YA ESTAN A LA VENTA

UNA PUBLICACION DE Editora de Periódicos S.C.L. — LA PRENSA

Sale cada mes. Pídalo a su voceador o a su Agente de Publicaciones

DESPUES DE QUE OCTOPUS SE LIBERO COMO LO DIJO EL ARAÑA,
¡NUNCA LO VI PELEAR ASI, PARECE UN TIGRE!
¡DEBO IMPEDIR QUE USE SUS ARMAS!
¡NI PIENSES QUE VOLVERAS A AGARRARME CON TUS TENTACULOS!
¡YO DOMINARE LA SITUACIÓN AHORA!
DEBO VENCERLO RAPIDO, SOLO ASI PODRE LLEVARLE A TIEMPO EL SUERO A CONNORS.
THOK!
NO HAY MANERA DE GANARLE NI DE DETENERLO, ES COMO UNA RAFAGA HUMANA SIN MIEDO, TENGO QUE ESCAPAR.
¡NO TE IRAS, ESE SUERO SERA MIO Y TIENES QUE SACARME DE AQUI!
RAK!
ROMPISTE LA COLUMNA DE SOPORTE, SE ESTA CAYENDO EL TECHO DE ACERO.
¡TIENE RAZON!

¡TODO CAERA SOBRE NOSOTROS Y MORIREMOS!
RRROOOM!
¡NO, AHORA NO! TENGO QUE VIVIR Y LLEVAR ESE SUERO A CONNORS!

DESPUÉS DE TERMINADO EL DERRUMBE...
NO VEO AL DOCTOR PULPO, ¿QUE LE PASARIA? TODO ESTA TAN SILENCIOSO!
TENGO QUE SALIR CREO QUE NO ME QUEBRÉ NI UN HUESO.

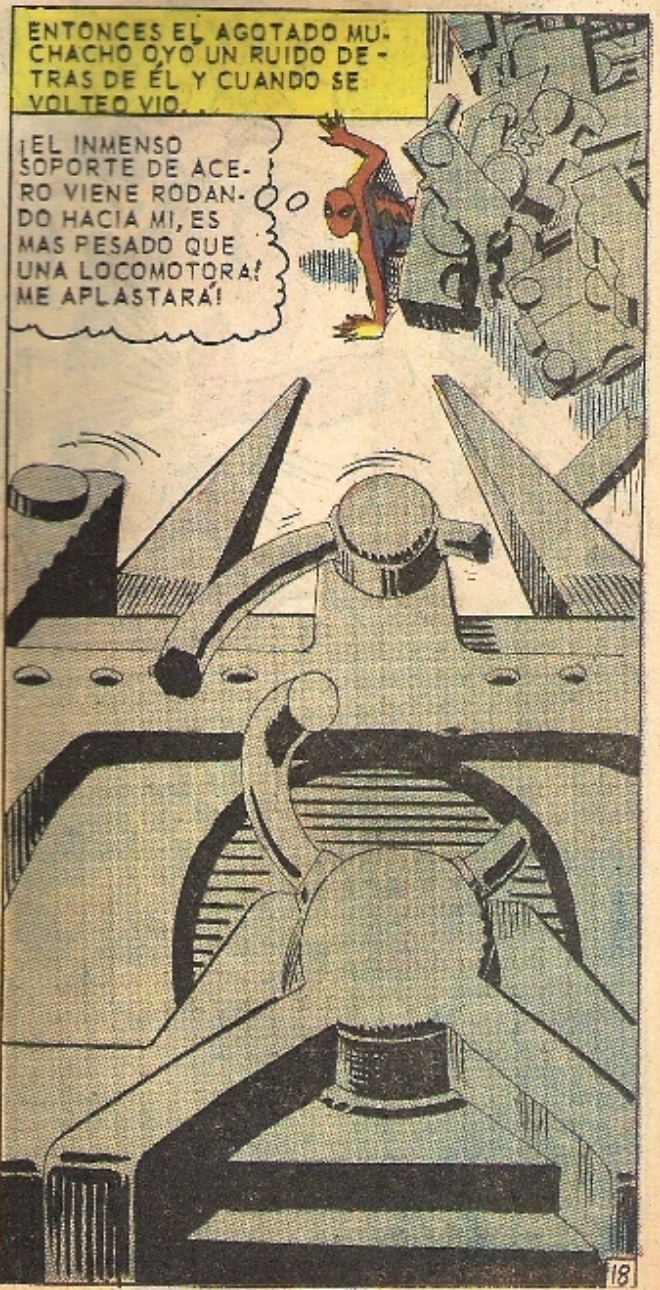
ENTONCES EL AGOTADO MUCHACHO OYO UN RUIDO DETRAS DE EL Y CUANDO SE VOLTEO VIO...
¡EL INMENSO SOPORTE DE ACERO VIENE RODANDO HACIA MI, ES MAS PESADO QUE UNA LOCOMOTORA! ME APLASTARA!

NO PUEDO DETENERLO, PERO SI RETRASARLO CON MI TELARAÑA.

¡NO SIRVE, ES COMO TRATAR DE DETENER UN ACORAZADO CON UN FUSIL!
¡NO PUEDO QUITARME A TIEMPO!

PERO VOLTEANDOME CON CUIDADO PUEDO COLOCARME BAJO ESA PEQUEÑA ABERTURA.

¡LO LOGRE! ME SALVE DE SER APLASTADO PERO NI MI GRAN FUERZA PUEDE SACARME ESTO DE ENCIMA.

EL POMO DEL SUERO ESTA AHI ENFRENTE, PERO DE NADA YALE.
NO PUEDO ALCANZARLO DESDE AQUI Y, AUNQUE PUDIERA, NO ME SERVIRIA DE NADA.

NO PUEDO DEJAR MORIR A TIA MAY, COMO LO HICE CON TIO BEN.
¿QUE ES ESO?

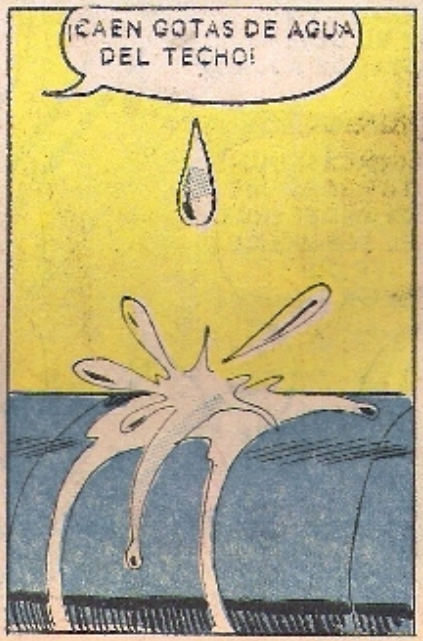
¡CAEN GOTAS DE AGUA DEL TECHO!

¡AUMENTAN Y, SI NO PARAN DE CAER...
...EL RIO ENTERO ENTRARA POR AHI!

¡NO PUEDO QUEDARME AQUI ESPERANDO EL FIN, TENGO QUE SALVARME!

SI PUDIERA SACARME ESTO DE ENCIMA, PERO NO PUEDO MOVERLO
¡NO PUEDO!

¡ES IMPOSIBLE!
ESTOY DEMASIADO CANSADO. SI ME QUEDO AQUI...

Y TAL COMO EL MUCHACHO LO DECIA, MAY PARKER EMPEORABA. SOLO UNA PALABRA SALIA DE SUS LABIOS.
¡PETER!

EN TANTO, AL OTRO EXTREMO DE LA CIUDAD, OTRO HOMBRE ESPERABA...
SI NO REGRESA PRONTO, SERÁ TARDE. EL ISO 36 PERDERÁ SU POTENCIA.

COMO FANTASMA EN LA SUPERFICIE.
EL HOMBRE ARAÑA NO PODRÁ VENCER A EL JEFE.
¡Y AUNQUE LO LOGRE, TENDRÁ QUE PASAR POR AQUI PARA ESCAPAR!

PERO DETRÁS DE LA PUERTA CERRADA, LOS CRIMINALES NO SOSPECHABAN QUE EL DESESPERANZADO ARAÑA VEIA CAER GOTAS DE AGUA CON MAS RAPIDEZ.
¡FRACASE JUSTO AHORA QUE DE MI DEPENDE EL SER MÁS QUERIDO!
PASE LO QUE PASE, NO PUEDEN PERDERSE EL PRÓXIMO CAPITULO DEL HOMBRE ARAÑA. ¡HASTA LA VISTA!
FIN.

¡HÉROES DE TODOS LOS TIEMPOS! ¡AVENTURA ACCIÓN, EMOCIÓN! TODO LO QUE BUSCA LO ENCONTRARÁ LEYENDO ESTAS MARAVILLOSAS REVISTAS.

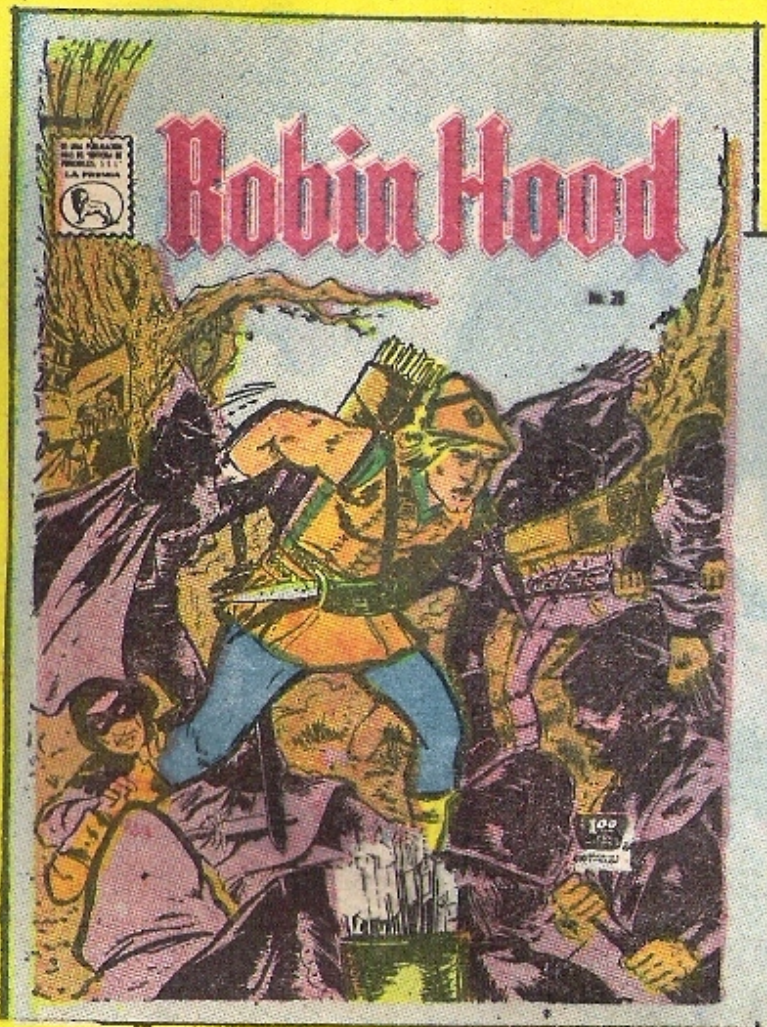

son publicaciones de

Editora de Periódicos S.C.L.

LA PRENSA

Sale cada mes. Pídalo a su Vaceador o a su Agente de Publicaciones

TODOS LA PREFIEREN

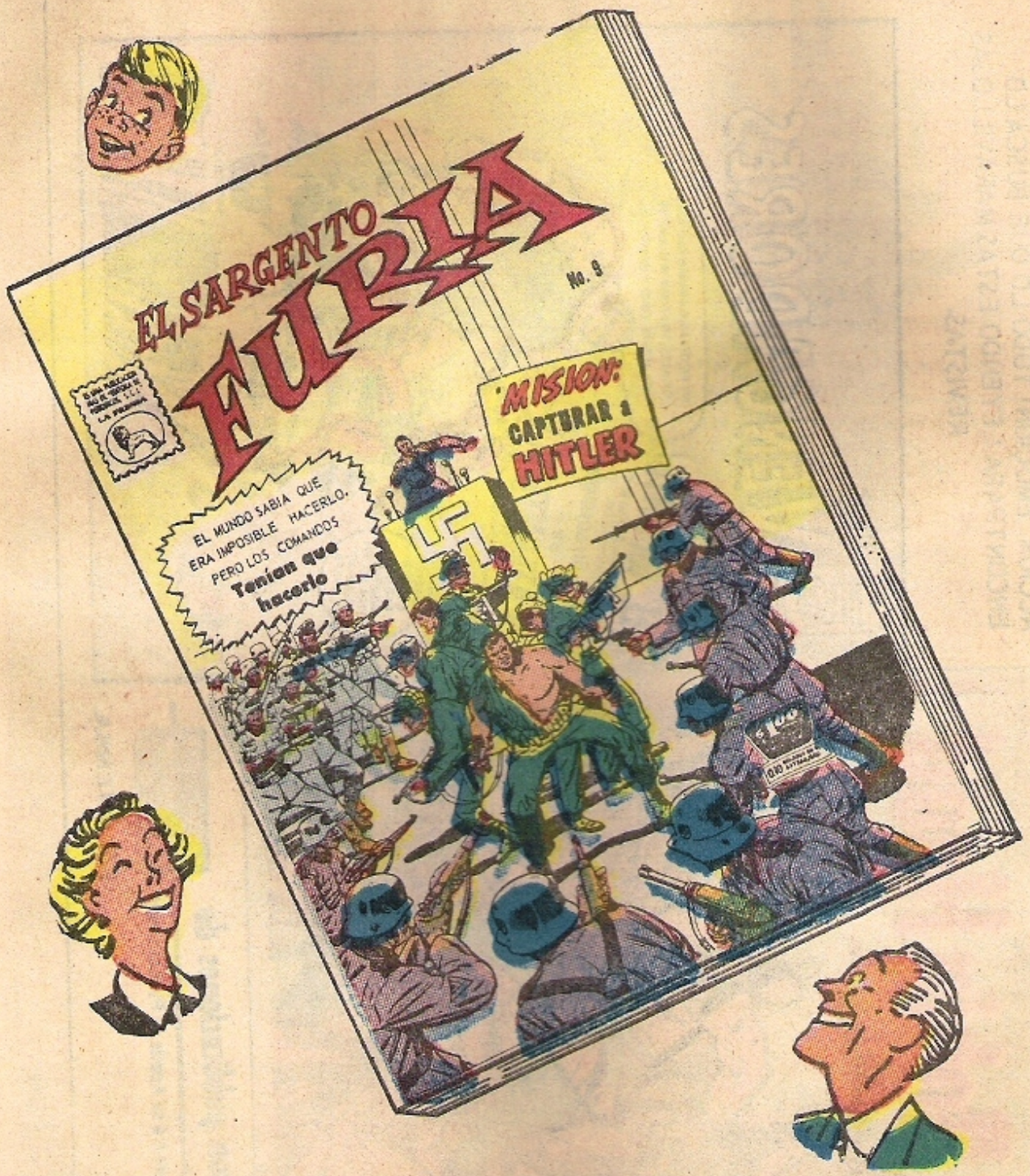

UNA PUBLICACION DE
EDITORA DE PERIODICOS, S. C. L. LA PRENSA

La Telaraña

Estimado "Hombre Araña":

Te escribo estas líneas para expresarte mi profunda admiración que siento por tí, tus fabulosas aventuras siempre me han llegado a la dicha de ser tú quien está combatiendo con los más terribles enemigos. Ahora bien, quiero que me hagas este favor, que con mucho gusto te lo agradecería. Mándame por correo aéreo absolutamente gratis el traje completo de "Hombre Araña". También me gustarían varias fotos a colores, distintas poses. Dime si me puedes enviar un proyector con tu señal de araña. Me gustaría también que salieras combatiendo con Batman y Robin a varios pillos que roban y matan a sangre fría a la gente. Mi dirección es esta:

Cristóbal Chong Cueto,
Calle Primera Perejil,
Panamá, Rep. de Panamá.

Amigo Cristóbal:

Siento mucho comunicarte que el único traje completo que existe, es el mío. Como sabes está hecho especialmente para mi uso en el combate contra los enemigos, por lo que no se puede revelar sus secretos de confección. Lo que es probable, que en poco tiempo se pueda obsequiar, es una máscara o un banderín con mi figura. Tan pronto esto suceda, recibirás el tuyo.

Te abraza tu amigo,

"Hombre Araña".

OOO

Estimado "Hombre Araña":

Te escribo para felicitarte, pues me gustan mucho tus aventuras. El número que más me ha gustado es el 48. Me gustaría que me hicieras el favor de regalarme la máscara de "El Sorprendente Hombre Araña".

Gracias,

Felipe Pérez Esquivel,
Ezequiel Montes Sur 10 H3,
Querétaro, Qro.

Estimadísimo Felipe:

Te agradezco tus conceptos acerca de mis aventuras y me gustaría poder complacerte de inmediato, pero todavía no nos llegan noticias de unas máscaras que pedimos, imitación de las que uso. Tan pronto tengamos conocimiento de ellas, te avisaremos. Recibe un fuerte abrazo de tu amigo,

"Hombre Araña".

OOO

Estimado señor:

En primer lugar, quiero saludarlo y felicitarlo al mismo tiempo por sus sorprendentes hazañas. He leído sus historietas desde el número 22 y no he visto revista mejor, ya que también se puede disfrutar de las emociones que contienen sus páginas. Si no es mucha molestia, ¿me podría mandar la máscara y los guantes?, ya que son fantásticos. Se despide su amigo y S. S.,

Francisco Javier Carranza,
Morelia, Mich.

Querido Francisco Javier:

Me ha dado mucho gusto recibir tu carta y me alegro que te gusten mis aventuras. Cada día encuentro más enemigos con quien luchar y necesito concentrarme más y más para poder salir adelante. Tan pronto estemos en condiciones de obsequiar a mis numerosos admiradores con una máscara imitación de la que uso, les comunicaremos por medio de estas líneas. Recibe el saludo afectuoso de tu amigo.

"Hombre Araña".

OOO

Estimado "Hombre Araña":

A mí me ha gustado mucho su revista y quisiera felicitarlo por su gran éxito entre muchos lectores como yo. Me haría un gran favor si me pudiera mandar una máscara y unos guantes como los que usa usted.

Gracias,

Rubén Rojas Oviedo,
Doctor Jiménez 110-9,
México, D. F.

Amigo Rubén:

Sentimos comunicarte que por el momento no tenemos lo que pides. Pronto te enviaremos un obsequio.

Te saluda.

"Hombre Araña".

OOO

Estimado, apreciable y querido "Hombre Araña":

Me da mucho gusto escribirte y saludarte en ésta, además también me da mucho gusto que he recibido tu primer anuario. Prefiero tu revista por lo sensacional, fantástico y emocionante. Me gustaría muchísimo que me mandaras unos guantes, una máscara y un traje de "Hombre Araña". Recibe un saludo de,

Lorenzo Martínez,
San Luis Potosí, S. L. P.

Estimadísimo Lorenzo:

Cuánto agradezco tus conceptos del relato de mis aventuras. En el anuario habrás visto que mis enemigos se han duplicado y estoy muy ocupado combatiéndolos. Por lo pronto, no tenemos ninguna otra prenda del traje que uso para regalar. A cambio de eso, pronto estaremos en condiciones de regalar máscaras. Ya te avisaremos.

Un fuerte abrazo de tu verdadero amigo.

"Hombre Araña".

OOO

Muy estimado "Hombre Araña":

Yo, como lector de tu ejemplar que dice "El Sorprendente Hombre Araña", quisiera que por favor no te enojes porque te mando este mensaje, pero quiero que me mandes con urgencia lo que te pido para mi Club "Amigos de El Hombre Araña". Es lo siguiente:

1 Una fotografía tuya absolutamente gratis con una dedicatoria, pero que sea grande.

2 Varias máscaras y suéteres tuyos.

Es para mis amigos que formaron el club en que yo soy el presidente, y quiero que me mandes varios guantes.

Manuel Zendejas,
México, D. F.

Amigo Zendejas:

He recibido tu cartita. Me parece una buena noticia que hayan fundado un club que se llame "Ami-

gos de El Hombre Araña". Los felicito y espero que ese grupo de amigos funcione trabajando en contra del mal, como corresponde a mis amigos. S i e n t o mucho no poder complacerte por lo pronto enviándote del equipo que uso, pero todavía no tenemos en existencia nada de eso. Pronto nos comunicaremos contigo para obsequiarte algo.

Tu amigo,

"Hombre Araña".

OOO

Estimado Amigo:

Espero que te encuentres bien y tu tía t a m b i é n, tus aventuras de "El Hombre Araña" me gustan mucho y las compro todas. Me alegro q u e venciste a la "Antorcha" con la "Telaraña" que inventaste. Te suplico que me envíes un traje de "El Hombre Araña" y una máscara y unos guantes. Un saludo de,

Hugo Luis Arzola Alvarez,
Cd. Juárez Chih.

Amigo Hugo Luis:

Te agradezco tu preocupación por mi persona y por mi tía May. En los próximos números podrás leer interesantísimas y sensacionales aventuras que viviré en mi eterna lucha contra el mal. Pronto podremos enviarte un banderín y fotos de mi persona, como un pequeño obsequio de tu amigo,

"Hombre Araña".

Muy estimado "Hombre Araña":

Por medio de la presente, te envío mis más afectuosos saludos en nombre mío y de mis familiares y de la pandilla "Araña". He leído todos los números de "El Sorprendente Hombre Araña" y los números han sido emocionantes. Como lectores nosotros, "La Pandilla Araña", te pedimos un gran favor: en nuestra última asamblea hemos leído tu última aventura y al reunir todos los ejemplares, nos encontramos con una gran desilusión: no tenemos el número 1 de "El Sorprendente Hombre Araña". Te rogamos que si no es mucha pérdida de tu tiempo, nos lo envíes. Nosotros estamos ansiosos por recibirla, ya que tendremos en nuestras manos una magnífica revista. Nada más para decirte que te cuides mucho. "La Pandilla" y yo nos despedimos con un fuerte abrazo.

Jorge Fuentes Torres,
Miguel Grau 249-Piedra Liza-Rimac, Perú.

Amiguito peruano:

Estoy encantado de que existan unos chicos sudamericanos interesados en mis aventuras. Los felicito por lo de su pandilla, espero sea una pandilla al servicio de la comunidad donde residen. Siento mucho comunicarte que están agotados los números del 1 al 6, pero publico tu nombre y dirección para que entre los miles de amigos que tengo en México y otros países, alguno se interese por obsequiarte el número 1, como un gesto de amistad para con un hermano peruano.

Te abraza,

"El Hombre Araña".

¡DOS EXITOS MAS!

YA ESTAN A LA VENTA

UNA PUBLICACION DE Editora de Periódicos, S.C.L. — LA PRENSA

Sale cada mes-Pídalo a su voceador o a su Agente de Publicaciones

Pepito
PRESENTA:
TITINA Y PIKINA
SU REVISTA PREFERIDA
YA APARECE
QUINCENALMENTE
¡BUSQUELA!
¡PIDALA!
$1.00 EN LA REP. MEXICANA
0.10 DOLARES EN EL EXTRANJERO.
UNA PUBLICACION DE Editora de Periódicos, S.C.L. LA PRENSA
-Pídalo a su voceador o a su Agente de Publicaciones

LEA USTED

CONFESIONES de Amor

Las historias de amor

mas tiernas
mas sentimentales
mas apasionantes

CONFESIONES de Amor
La revista mas romantica del momento

Cómprela cada semana

$1.00 EN LA REP. MEXICANA

0.10 DOLARES EN EL EXTRANJERO.